NUMÉRO 1
DÉCEMBRE 2022

ECOLE SAINTE-ANNE

NEWSLETTER

DATES À RETENIR

- 10/12/2022 : Matinée travaux de 9h00 à 12h00
- 16/12/2022 : Arbre de Noël
- 17 décembre / 2 janvier inclus : Vacances de Noël
- 13/01/2023 : Chorale
- 14/01/2023 au 27/01/2023 : Cirque
- 20/01/2023 et 27/01/2023 Spectacle cirque
- 04/02/2023 : Matinée travaux de 9h00 à 12h00
- 11 février / 26 février : Vacances d'hiver
- 19/05/2023 : Pont de l'ascension
- 01/07/2023 : Kermesse

Chaque trimestre, retrouvez l'actualité de l'école

Quand il s'agit de raconter leurs journées d'écoles, les enfants ne sont pas toujours très bavards.

Nous avons donc décidé de vous raconter chaque trimestre ce qu'il se passe au sein de l'école Sainte-Anne.

Vous ne louperez rien des événements passés et à venir !

Projet éducatif 2022

Cette année, le projet éducatif est sur le thème du cirque ! Et toute l'équipe pédagogique a vu les choses en grand, un cirque va s'installer dans l'école !

Les travaux

Beaucoup de travaux ont eu lieu en 2022. D'autres travaux sont à prévoir, découvrez ce qui va changer dans votre école les prochains mois

LA RENTRÉE 2022

L'équipe pédagogique

ÉCOLE SAINTE ANNE
VIGNEUX DE BRETAGNE

DIRECTION
Sophie SIMON – Cheffe d'établissement

PETITE SECTION
Armelle BALLUET – Enseignante
Elodie BEAUVAIS – ASEM

MOYENNE SECTION
Sophie SIMON – Enseignante
Fatima DA SILVA – Enseignante
Béatrice DENIAUD – ASEM
Lucie OLIVIER – En formation

GRANDE SECTION
Marie-Hélène OLIVIER – Enseignante
Sophie GUILLOTIN – ASEM Matin
Marlène BOURGEAIS – ASEM Après-midi

CP
Marie AGUESSE – Enseignante

CP (JEUDI)
Pierre GEFFRAY – Enseignant

CE1/CE2 A
Claire TESSIER – Enseignante

CE1/CE2 B
Stéphanie BRISSIEUX – Enseignante

CE2/CM1
Alice DURAND – Enseignante

CM2
Angéline ANCIAUX – Enseignante

ENSEIGNEMENT SPÉCIALISÉ
Yann ROUAUD – Enseignant

PERISCOLAIRE
Ghislaine BRETIN – ASEM

COMPTABILITE
Françoise DAZIN – Comptable

Les classes

8 classes

212 élèves

♂ **53%** ♀ **47%**
112 garçons / 100 filles

PETITE SECTION
28 élèves
20 garçons / 8 filles

MOYENNE SECTION
33 élèves
15 garçons / 18 filles

GRANDE SECTION
29 élèves
12 garçons / 17 filles

CP
24 élèves
16 garçons / 8 filles

CE1 / CE2 A
24 élèves
15 garçons / 9 filles
15 CE 1 / 9 CE 2

CE1 / CE2 B
23 élèves
14 garçons / 9 filles
15 CE 1 / 8 CE 2

CE2 / CM1
25 élèves
11 garçons / 14 filles
8 CE 2 / 17 CM 1

CM2
26 élèves
9 garçons / 17 filles

Les projets passés

Le 27 septembre 2022

Le 27 septembre, comme chaque année, l'école a participé à l'opération "nettoyons la nature".
Equipés de dossards, de gants et des sacs poubelles, nos enfants ont rempli plusieurs sacs de déchets dans les environs de l'école. Bravo à tous pour cette belle action !

Le 17 octobre 2022

Le 17 octobre, tous les élèves de l'école se sont retrouvés sur la cour pour fêter l'ERASMUS DAY. Chaque classe a présenté avec sa classe binôme un atelier qui a été préparé en commun. Un bon moyen de favoriser les échanges entre les différents cycles.

Travaux de la salle de Yann

Nous avons fait appel à une entreprise durant l'été pour décloisonner la salle occupée par Yann et la salle informatique.
Nous bénéficions maintenant d'un espace plus aéré. L'ensemble de l'étage communique ce qui facilite son utilisation pour les enseignants et sur le temps de garderie.

Des travaux d'embellissement (sol, mur et rideaux) sont prévus dans les prochaines semaines avec les parents d'élèves volontaires

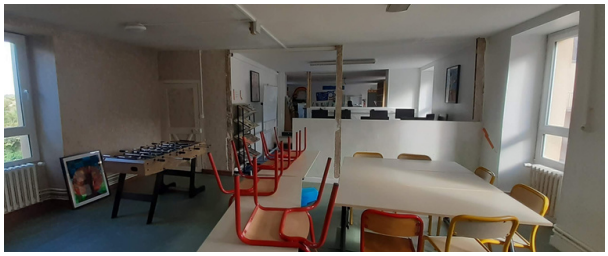

Les projets à venir

Du 14 au 27 janvier 2023

Un véritable Cirque va prendre place dans la cour de l'école.
Avec la troupe, vos enfants vont apprendre des numéros de danse, d'équilibre, de jonglage etc.
Un spectacle final sera présenté aux parents les 20 et 27 janvier 2023.

Le budget* de l'école

Recettes

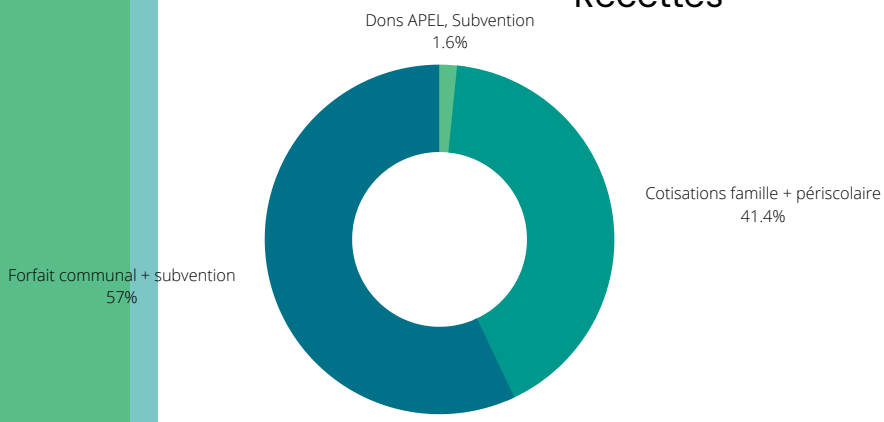

Dépenses

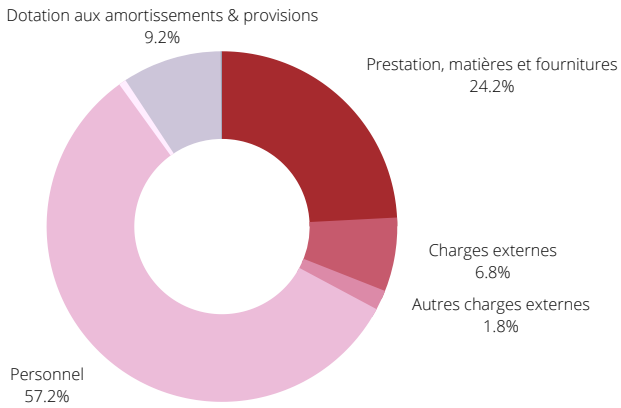

*budget prévisionnel 2022/2023

Le budget est à l'équilibre. Nous gardons toujours une marge qui permet d'anticiper d'éventuels imprévus.

La présence des parents lors des matinées travaux est donc essentielle pour conserver un peu de trésorerie. Si nous devions ajouter des frais de personnel pour assurer ces petits travaux d'entretien courant nous n'aurions plus cette capacité à répondre aux imprévus.

Merci encore aux parents bénévoles qui sont présents lors de ces matinées !

Les travaux

Notre école n'est pas toute jeune et de nombreuses réparations et entretiens sont nécessaires pour la maintenir accueillante pour nos enfants.

Nombreux travaux ont été réalisés par les parents d'élèves en ce début d'année.
En voici la liste presque exhaustive:

- Réparation du portail
- Remise en service du bungalow (fuite réparée au niveau du toit et gouttières nettoyées)
- Installation et réparation d'étagères en PS et CP
- Réparation de 3 gouttières pvc
- Installation et mise en service prise électrique en PS
- Fixation écran de projecteur en PS
- Entretien des espaces verts (taille, tonte, ramassage des feuilles, déchetterie)

Matinées travaux chaque samedi matin précédents les vacances scolaires

L'OGEC

Voici les parents d'élèves membres de l'OGEC.

Nous nous réunissons les jeudis soirs avant chaque période de vacances scolaires pour avancer sur les projets de l'école.

Chaque parent d'élève peut rejoindre l'OGEC et donner sa voix .

Pour nous contacter:

ogec.vigneuxdebretagne@gmail.com

garderie.ogecsainteanne44@gmail.com

Quelques idées sorties

Spectacles / Théâtre

Du 9 novembre au 14 décembre 2022
GABILOLO ET LA HOTTE DU PÈRE NOËL
Théâtre de Jeanne / + 2 ans

A partir du 03 décembre 2022
Comédie musicale Merlin les nouvelles aventures
Théâtre 100 noms / + 5 ans

Du 17 au 30 décembre 2022
Spectacle Le Château Magique De Dalpaz à Nantes
Théâtre de Jeanne / + 3 ans

Le 18 décembre 2022
Les Aventures de Tom Sawyer, le musical
Cité Congrés Nantes / + 4 ans

Du 21 au 31 décembre 2022
Les moustaches de Lila - Dans la bouche du loup
TNT Nantes / + 4 ans

Du 26 décembre au 02 janvier 2023
Cirque Médrano : Océania, L'Odyssée des Cirques
Parc des expo de la Beaujoire - Exponantes / + 2 ans

Le 28 décembre 2022
Les Aventures de Black Sparrow
Théâtre 100 noms / + 3 ans

Du 23 au 25 décembre 2022
Disney sur glace - La Grande Aventure
Zénith Nantes / + 4 ans

Sur la commune

Le 3 décembre - Marché de Noël - Mairie de Vigneux

Le 4 décembre - Lecture de conte "Et s'il était une fois" - 11h00 à 11h45 - Bibliothèque municipale de Vigneux - 2/6 ans

Autres sorties

- Planète joumi - Parc de jeux couvert - Blain
- Galipy - Parc de jeux couvert - St Heblain et St Sebastien
- Trampoline park - Atlantis ou St Sebastien
- John Doe - Escape Game - Mission Anatole Latuile +6 ans - Nantes
- Parc du Haut Gesvre - Parc extérieur - Treillières